



# Zorg bij u thuis

met huishoudelijke hulp en thuiszorg



**Valkenhof** Zorg met 'n zachte g



## Inhoud

|                      |    |
|----------------------|----|
| Huishoudelijke hulp  | 4  |
| Thuiszorg            | 9  |
| Ontmoeten            | 10 |
| Aanmelding en kosten | 10 |
| Meer weten?          | 11 |

# Zorg bij u thuis

**Merkt u dat het thuis niet altijd gaat? Dat u of uw naaste hulp kan gebruiken, bijvoorbeeld in huishouding of verzorging? Dan is de zorg die Valkenhof bij u thuis levert iets voor u. Wij bieden een helpende hand of nemen u zorg uit handen. Zo blijft thuis wonen mogelijk. In deze brochure lichten wij onze huishoudelijke hulp en thuiszorg kort toe.**

**U kunt zorg bij u thuis ook aanvragen voor een naaste, zodat u een stukje zorg uit handen kunt geven.**

# Huishoudelijke hulp

Zijn (sommige) huishoudelijke klusjes te zwaar of moeilijk? Bent u slecht ter been of snel moe? Bijvoorbeeld door een operatie, ziekte of gewoon omdat u wat ouder wordt? Dan is huishoudelijke hulp van Valkenhof iets voor u. Wat kunt u nog zelf, wat wilt u samen doen en wat laat u liever aan ons over? Wij luisteren naar uw wensen en mogelijkheden en passen onze hulp hierop aan.

## **Eigen regie**

We bieden hulp bij huishoudelijke verzorging, zoals stofzuigen, ramen lappen, het doen van de was en het smeren van brood of opwarmen van uw maaltijd. Bij deze vorm van zorg voert u zelf nog de eigen regie.

## **HH2**

Wanneer u moeite heeft uw eigen huishouden te overzien, bieden we ondersteuning in het organiseren daarvan. Deze uitgebreidere vorm van huishoudelijke zorg wordt HH2 genoemd.

We zorgen in alle gevallen voor een medewerker die bij u past. Hij of zij zal zorgen voor een stuk rust, gezelligheid maar bovenal een fris en schoon huis.

# Verwijzing en vergoeding

De huishoudelijke zorg waarbij u nog de eigen regie voert kunt u aanvragen bij het CliëntServiceBureau van Valkenhof. Valkenhof voert deze zorg bij u uit in opdracht van de gemeente. Daarom betaalt u aan de gemeente een eigen bijdrage. De hoogte van deze eigen bijdrage wordt door de gemeente, op basis van uw inkomen, vastgesteld.

Wanneer u van de gemeente een beschikking heeft gekregen voor de huishoudelijke zorg (dit geldt in het geval van HH2), dan wordt de volledige zorg vergoed. U betaalt mogelijk wel een eigen bijdrage aan het CAK.





**"Ik ben kritisch maar Marion  
voelt me goed aan. We hebben  
een fijn contact."**

**Mevrouw Bongers**

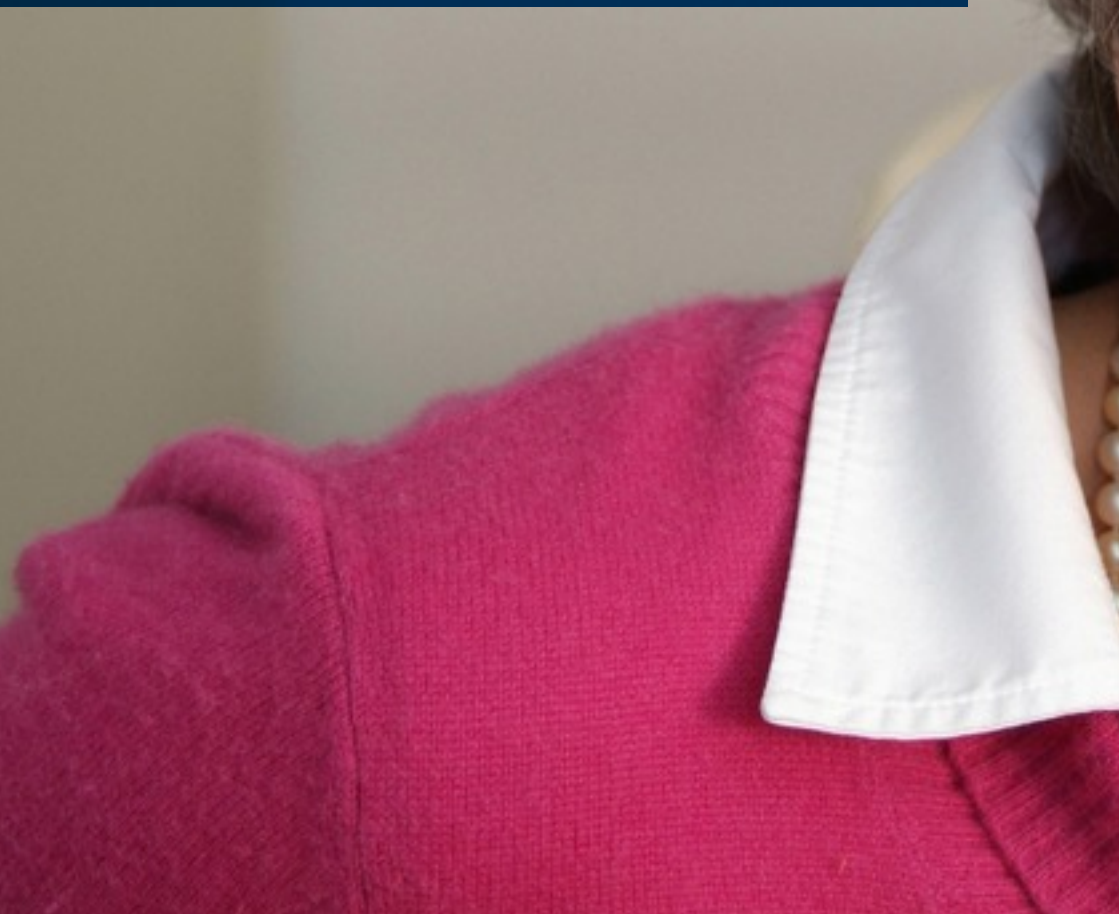







# Thuiszorg Valkenhof

Heeft u thuis persoonlijke verzorging, verpleging of begeleiding nodig? Dan kan Thuiszorg Valkenhof dit bieden. Wij leveren zorg in de volgende vormen:

- persoonlijke verzorging: bijvoorbeeld hulp bij het wassen en aankleden, eten en drinken of het innemen van uw medicijnen
- verpleging: bijvoorbeeld wondverzorging, zwachtelen of het geven van injecties
- individuele begeleiding: hulp en advies bij het behouden van uw zelfstandigheid

In kleine teams ondersteunen wij u en uw naasten. De zorg is aangepast aan uw wensen en gewoontes.

## Verwijzing en vergoeding

Persoonlijke verzorging en verpleging worden vergoed vanuit de Zorgverzekeringswet (Zvw). Uw zorgverzekeraar heeft daarvoor afspraken gemaakt met verschillende zorgaanbieders. Op de website van uw zorgverzekeraar kunt u zien of deze ook zorg vergoedt van Valkenhof. Wanneer dat zo is, kunt u de zorg rechtstreeks aanvragen via het CliëntServiceBureau. Na uw aanmelding komt de wijkverpleegkundige beoordelen welke en hoeveel zorg er ingezet wordt.

Individuele begeleiding wordt vergoed vanuit de Wet maatschappelijke ondersteuning (Wmo). Voor het aanvragen van deze zorg dient u dus contact op te nemen met de gemeente. Wij kunnen u hierbij ondersteunen.

# Ontmoeten

Vind u het leuk om anderen te ontmoeten en deel te nemen aan activiteiten, of om in gezelschap een hapje te eten? In onze zorgcentra en in ontmoetingscentrum De zoete inval bieden wij hier alle mogelijkheid voor. In de restaurants van onze centra kunt u gezellig met anderen samen eten. En we bieden op alle locaties een groot aanbod aan activiteiten.

U vindt een overzicht van de mogelijkheden en adressen op **[www.valkenhof.com](http://www.valkenhof.com)**.

© Valkenhof  
Versie 18.001

Wijzigingen voorbehouden

## Meer weten?

Voor meer informatie of aanmelding kunt u terecht bij ons CliëntServiceBureau via 040-8003180 of via [clientservicebureau@valkenhof.org](mailto:clientservicebureau@valkenhof.org).

[www.valkenhof.com](http://www.valkenhof.com)

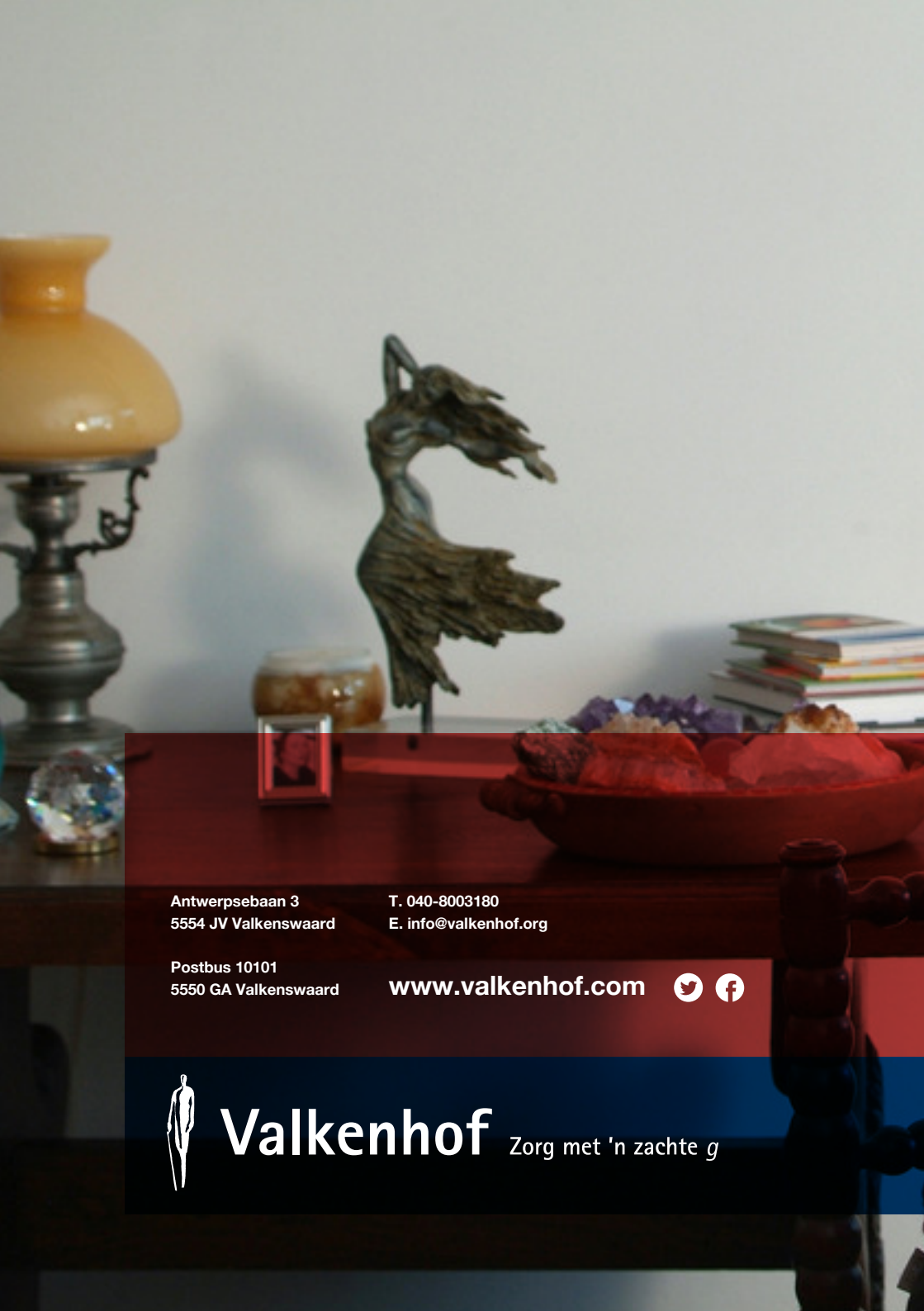

Antwerpsebaan 3  
5554 JV Valkenswaard

T. 040-8003180  
E. [info@valkenhof.org](mailto:info@valkenhof.org)

Postbus 10101  
5550 GA Valkenswaard

[www.valkenhof.com](http://www.valkenhof.com)



**Valkenhof** Zorg met 'n zachte *g*